



SAINT-LUNAIRE Ville gourmande



Tout est fait pour encourager la gourmandise à Saint-Lunaire : l'espace communal devient au fil des plantations de fruitiers et de légumes comestibles un espace de cueillette, les actions de découverte et de sensibilisation aux bons produits se multiplient, le jardiner ensemble est encouragé, ...

Depuis quelques années, Saint-Lunaire déploie la "gourmandise" dans de nombreuses actions ou initiatives :

- L'éducation au goût à la cantine avec plus de bio, de produits locaux, de légumes et fruits de saison cueillis au bon moment.
- La sensibilisation par les livres, les ateliers du goût ou encore la grainothèque et les ambassadeurs jardiniers.
- Le marché dominical et le marché gourmand d'été mettent en avant les saveurs de la table.
- Les jardins familiaux cultivent ses péchés mignons dans la bonne humeur et, bien sûr dans le respect de notre environnement, ces péchers mignons.

La ville devient un jardin - potager pour tous

Le service de jardins/biodiversité ne pouvait pas être en reste et celui-ci finalise ce qu'il convient d'appeler aujourd'hui le concept de "la ville gourmande" car elle devient un espace de cueillette !

Depuis 2014, une haie fruitière et un verger conservatoire poussent dans la vallée de l'amitié parmi les noisettes et châtaigniers. L'accès aux ronciers y a été facilité pour permettre la cueillette des mûres. Depuis cette année, des myrtilles et rosiers ont été insérés dans une nouvelle haie bocagère à la Ville Bily.

Plus près des habitations et jusqu'en cœur de ville, des surprises gourmandes peuvent être dégustées. Au jardin bio-diversité du presbytère, les pommes, poires, raisins, noisettes et autres condimentaires déjà en place sont complétés par des légumes perpétuels, fleurs comestibles, abricots, pêches. Des mûriers grimpent sur les murs et des feijoas, aussi appelés goyaves du Brésil, apportent une note exotique.

L'espace bio-diversité de la Saudrais est agrémenté d'une haie de mûriers et de raisins de table, accompagnée de pêchers, brugnoniers, abricotiers... Celui de l'école permettra aux petits et

grands de déguster mûres, framboises, cassis, groselles, nélias, coings et pêches... Des kiwis pourront être cueillis près de la salle omnisports et les massifs de la mairie proposeront thym, romarin, lavande et autres aromatiques dans les expositions sud. Enfin, en avril, 2 petits vergers de variétés locales ont été aménagés au Clos Loquen.

Des ateliers découverte des variétés et de ces espèces devaient avoir lieu en juin. L'histoire que nous avons tous vécue n'a fait que reporter ces animations. Un plan du parcours sera aussi proposé.

Ce projet s'inscrit dans un programme de plantations qui a permis depuis 5 ans de compléter les espaces de la commune avec plus de 800 arbres et 5000 arbustes majoritairement indigènes. Tous ces aménagements participent par ailleurs au plan de sauvegarde des pollinisateurs en apportant pollen et nectar. Ils concourent à pérenniser la présence des oiseaux et autres animaux qui profitent comme nous, lunairiens et lunaïennes, dans leur environnement, d'une ressource offerte par la nature mais... à partager !

Jardin du presbytère «BIO-DIVERS-CITÉ»

Plan des aromatiques et condimentaires

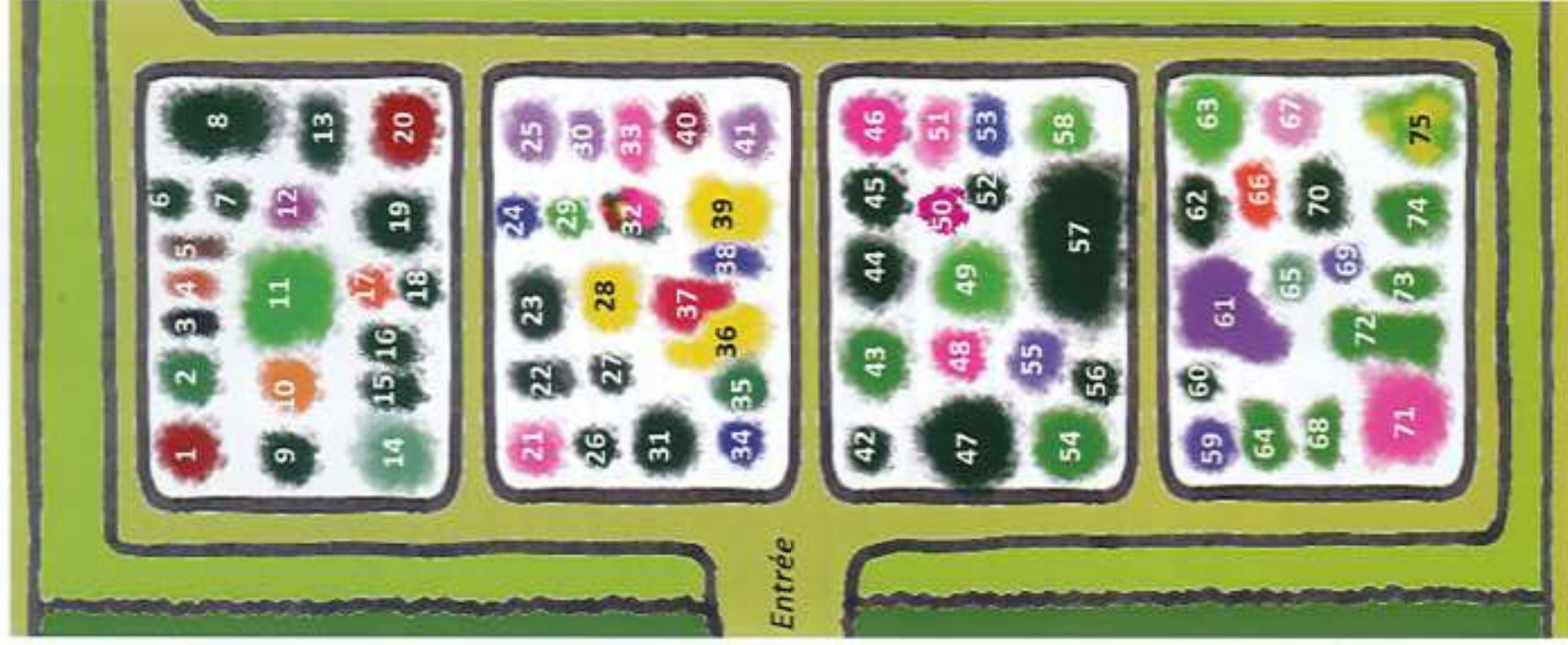

- 1 : Fraise des bois
2 : Menthe pomme citronnelle
3 : Radis noir
4 : Tagète
5 : Fenouil bronze
6 : Ciboulette
7 : Sarriette annuelle
8 : Menthe poivrée
9 : Persil plat
10 : Hémerocalle
11 : Angélique
12 : Mauve sylvestre
13 : Achillée millefeuille
14 : Menthe coq
15 : Persil frisé
16 : Menthe marocaine
17 : Soucis
18 : Plantain
19 : Coriandre
20 : Fraisier
- 42 : Thym
43 : Verveine citronnelle
44 : Thym à grosse tête
45 : Thym citron
46 : Thym rouge
47 : Hélicrysum (plante curry)
48 : Sarriette vivace
49 : Fenouil vert
50 : Chardon Marie
51 : Verveine officinale
52 : Mauve sauvage
53 : Bourrache
54 : Origan
55 : Lavande officinale
56 : Thym serpolet
57 : Thym serpolet citronné
58 : Agastache

- 21 : Saug des prés
22 : Armoise
23 : Saug Bergatten
24 : Hysope officinale
25 : Saug d'Espagne
26 : Camomille vivace
27 : Absinthe
28 : Santoline
29 : Raifort
30 : Pavot Somnifère
31 : Romarin
32 : Semis mellifère
33 : Calament à grandes fleurs
34 : Saug des prés
35 : Estragon
36 : Chrysanthème comestible
37 : Saug ananas
38 : Bleuet
39 : Rue officinale
40 : Rue officinale
41 : Saug officinale
- 59 : Pensée comestible
60 : All odorant
61 : Pulmonaire officinale
62 : Rhubarbe
63 : Mélisse
64 : Livèche (céleri vivace)
65 : Artichaut
66 : Capucine naine
67 : Althea (guimauve)
68 : Ciboule de chine
69 : Tulbaghia
70 : Ortie
71 : Géraniums vivaces (non comestible)
72 : Consoude
73 : Fève Aoudouce
74 : Oselle
75 : Mélisse panachée

